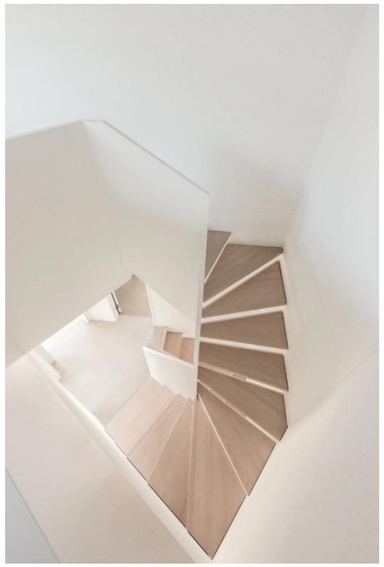

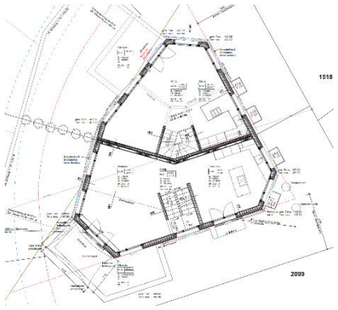

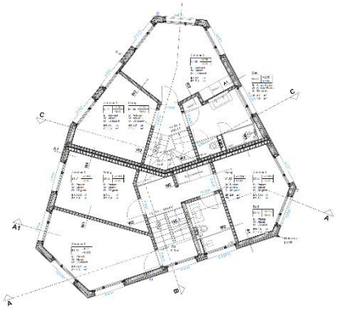

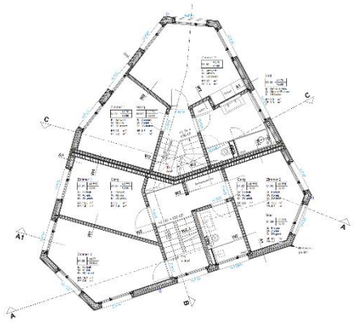

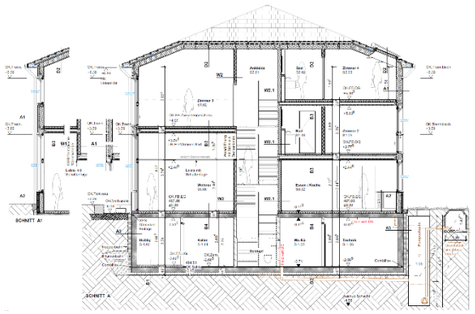

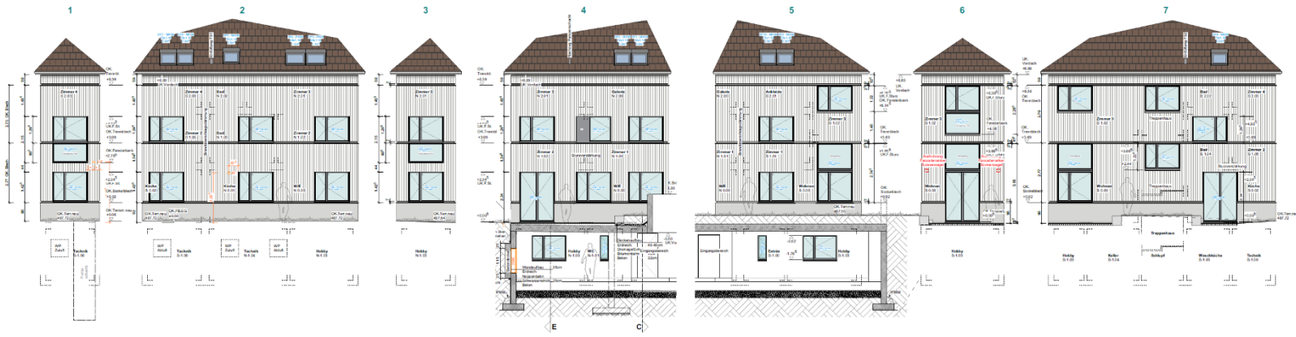

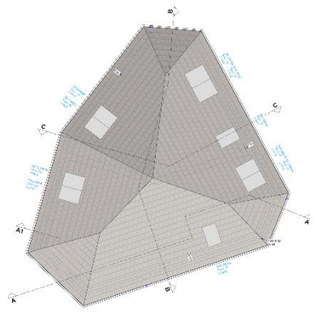

NEUBAU DEFH NIEDERWENINGEN | 11’634

ORT | LAGE
8166 Niederwenigen

REALISIERUNG
2021

PROJEKT-BESCHREIBUNG
Das DEFH wurde über die Grenze von zwei kleinen Eckparzellen gebaut. Durch die gegebenen Grenz- und Waldabstände wurde das maximal mögliche aus den beiden Parzellen geholt. Die beiden Wohnungen sind mit einer Brandmauer getrennt, welche wie der Rest ab dem Erdgeschoss in einer Holzrahmen-Bauweise erstellt wurde. Die Zwischendecken wurden in Holkastenträger erstellt.

NUTZUNG
Doppeleinfamilienhaus

KENNZAHLEN
Bruttogeschossfläche: 288 m²
Bauzeit: 8 Monate

Architektur
Stäheli Architektur GmbH, 8400 Winterthur

BAULEITUNG
Palmieri Baumanagement AG, 8173 Neerach

LEISTUNG JOSEF LEHMANN HOLZBAU AG
Holzbau
Innenausbau
Bedachung
Treppenbau

FOTOS
Stäheli Architektur GmbH, www.psar.ch

Josef Lehmann Holzbau AG
Zimmereiweg 1 | 5425 Schneisingen
T +41 56 266 46 46 | www.lehmann-schneisingen.ch